

今月のおススメ講座

宅地建物取引士

受験申込み	本試験日	受験料	受験資格
7/3 から	10/15(日)	7,000 円 非課税	なし

超人気の国家資格。幅広い仕事で必要とされ、学んだ知識はご自分のためにも役立つので、何か資格が欲しいという方に一押しです。

日建学院の宅建講座 今からなら!「短期集中コース」

学費 150,000 円+税 学生割引学費 80,000 円+税
重要ポイントに絞った「要点解説講義」⇒演習・解説を繰り返し知識確認をする「直前対策講義」⇒直前 3 週間の追込み学習「直前攻略」(公開模擬試験含む)の順に講義が進みます。忙しいけどしっかり学習したいという方に。

2級建築施工管理技士 11月試験(学科・実地)

受験申込み	本試験日	受験料	学科・実地	受験資格
7/14 から	11/12(日)	9,400 円 非課税		あり

今年から年 2 回実施となった 2 級建築施工管理技士の試験。資格者の確保・育成に国も真剣に取り組んでいます。

日建学院の施工管理技士講座

2 級建築施工管理技士(学科・実地)学費 170,000 円+税
養成アプローチ講義(5 回)、学科講義(10 回)、実地講義(6 回)、公開模擬試験 1 回の構成です。

講義は、図・表、写真、実際に現場で撮影した実写映像などを使い、イメージを持って理解ができるように制作しています!

無料の受験対策! お気軽に

①一発合格ガイダンス
これから学習を始める方に、宅建試験の内容と学習方法を伝授します!

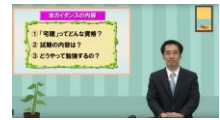

講師:進 誠(映像講義)

②予告 6 月「宅建本試験の傾向と 2017 年度対策」
③予告 8 月「真夏の改正法講義」

※ご希望の受講日をお知らせください。予約制です。

仕上工事(実写映像)



構造力学

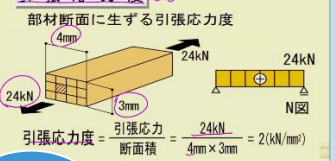

2級建築施工管理技士講義

【項目】「施工方法又は作業の方法」
工種名 タイル工事
マス張り工法より改良圧着張り工法の方が安全性が低いため。
一般的には、圧着張りど種上げ張りの長所を生かし、安全性が高い、上記の記述で意味も分かる。
接着剤の硬化から、マス法より改良圧着張り工法の方が良いため。

凝結前
沈みひび割れ
粗骨材の分離
ブリーディングによる欠陥

タンピング

コンクリート工事 (写真・図)

建設業法

監理技術者
[資格] 請負
[特定建設業者] 監理技術者
[請負代金の額] 4,500万円以上 (下請契約)
関係者
2017

コンクリート技士、コンクリート主任技士

受験申込み	本試験日	受験料	受験資格	日建学院のコンクリート技士・主任技士講座
8/月上旬	11/下旬(日)	技士 8,640 円 税込 主任技士 10,800 円 税込	あり	技士 30,000 円+税 講義・演習問題 主任技士 35,000 円+税 講義・演習問題・小論文対策

※試験日程・受験料は例年の内容です。試験日程等の発表は例年 6 月上旬です。

第三種電気主任技術者

受験申込み	本試験日	受験料	受験資格	日建学院の第三種電気主任技術者講座
5/22~6/7	9/3(日)	ネット 4,850 円 非課税 郵送 5,200 円 非課税	なし	問題解説講座 4 科目セット 22,000 円+税 過去 6 年間の問題解説講義です。*4 科目セットのみ

ファイナンシャル・プランナー FP3級 9月試験

受験申込み	本試験日	受験料	受験資格	日建学院の FP3 級講座講座
7/5 から	9/10(日)	学科・実技 6,000 円 非課税	なし	9 月試験向け 30,000 円+税 講義 6 回、過去問演習 2 回、模擬試験 2 回(解説あり)

今月お知らせした講座以外にも各種講座を開講しております。お気軽にお問い合わせください。

医療・福祉/税務・ビジネス/スキルアップ・就職/建築・不動産/建設/実務講座

1. ご希望のものにチェックをお願いします。

<input type="checkbox"/>	無料	資格名	部数	資格名・部数とお届け先をお知らせください。完成前のものについては、完成後にお届けいたしますのでご了承ください。
本試験分析資料が欲しい				
<input type="checkbox"/>	無料	資格・講座名		パンフレット、資料等をお送りいたします。ご希望の講座または資格とお届け先をお知らせください。
講座資料が欲しい				
<input type="checkbox"/>	無料	資格名		資格名、ご希望の日時、ご連絡先をお知らせください。担当よりご連絡を差し上げます。
試験対策セミナー希望		希望日時		
実費(願書代金)		資格名・部数		願書のお取り寄せをいたします。ご希望の資格、ご連絡先、お届け先をお知らせください。担当よりご連絡を差し上げます。※受験申込締切間近等、お届けに要する時間がない場合はお受けできないことがありますのでご了承ください。
<input type="checkbox"/>	願書取り寄せ希望			
※お取り寄せは無料ですが願書代金がある場合実費がかかります。				

2. ご連絡先等のご記入をお願いします。

ふりがな		年齢	生年月日
お名前		才	西暦 年 月 日
ご住所	〒		
お電話番号	ご自宅またはお勤め先		携帯電話
ご連絡	可 (: ~ :) / 不可	可 (: ~ :) / 不可	
メール アドレス			
会社名・部署名 (学校名・学部)			

3. 下記まで Fax をお送りください。お電話でのご連絡も受付しております。

日建学院 米沢校

(有限会社パワースタッフ)

Tel.0238-36-1005

Fax.0238-37-2681

お電話受付時間 9:00-17:00

(土日祝日を除く)

担当: 荒井

〒992-0083

山形県米沢市広幡町成島 1159-2

<日建学院公式キャラクター「夢みるシカくん」>

夢みるシカくんはがんばる皆さまを応援する日建学院の公式キャラクターです。

日建学院 公認
スクール

